

Boletim Pinga-Fogo

Informativo da Associação dos Servidores da UFMG

Edição nº 1.121 - Gestão Unificação Para Continuar Crescendo Com Novas Ideias - 03/03/2011

Fones: 3439-8100 Home-page: www.assufemg.org.br - Subsede no Medcenter - Tel: 3224-7519

Recesso Carnaval

Atenção, Usuários da Assufemg

Não haverá expediente na entidade, no período de 07 a 09 de março, tanto na sede campus Pampulha, quanto na subsede.

Homenagem

Assufemg presta singela homenagem pelo Dia Internacional da Mulher – 8 de março. Pág 2



XXVI Rosas de Abril

Inscrições abertas para XV Feira de Artesanato Assufemg. Pág 3



Inscrição para Programa de Bolsa Ensino Superior 2011

Pág 4

Mobilização 2011! A Luta não para!

Esta edição do Pinga Fogo registra a participação da diretoria da Associação dos Servidores da UFMG - Assufemg na Assembléia Estatutária realizada pelo Sindicato dos Trabalhadores nas Instituições Federais de Ensino de Belo Horizonte - Sindifes/BH, no dia 25 de fevereiro, no auditório da Reitoria – UFMG. Durante as falas lembrou-se a todos os presentes, que o Acordo de Greve da Categoria findou-se em julho de 2010, com o último reajuste salarial. Foram destacados os principais pontos do Relatório da Fasubra, discutidos em Brasília/DF. Realizada em uma tenda montada na Esplanada dos Ministérios, a Plenária contou com a participação de mais de mil pessoas, destas cerca de 150 eram delegados. Foi deliberado um Calendário Nacional de Lutas, apresentados novos encaminhamentos das bases e reafirmado a pauta de reivindicações dos Servidores.

Mobilizada desde o início de fevereiro a Categoria vem discutindo dentro do campus da UFMG, os diversos Eixos de Luta com enfoque para a Campanha Salarial Emergencial. Durante a Assembléia do Sindifes, que contou com cerca de 150 pessoas (trabalhadores e aposentados) reafirmou-se ainda, junto aos participantes, o Indicativo de Greve, aprovado para o dia 28 de março. Esta data indicativa de deflagração da Greve, deverá ser construída nas bases, para que, caso as negociações não prosperem, seja deliberada em Assembléias Gerais em cada entidade de base, no dia 15 de março de 2011. Na oportunidade ouviu-se também os depoimentos dos Caravaneiros, que estiveram presente em Brasília, numa constatação de que existe mobilização, vontade geral de greve. Durante a reunião foram apresentados também informes dos Aposentados.

VII CONTIFES 2011

Outro ponto apresentado e aprovado na Assembléia Estatutária foi o Regimento Interno do VII Contifes 2011 - Congresso dos Trabalhadores nas Instituições Federais de Ensino que tem data de realização prevista para o período de 24 a 28 de maio, no auditório da Reitoria da UFMG. O Contifes deste ano tem como eixo central o tema “O Movimento Sindical que Queremos” e pretende, especificamente, discutir os seguintes assuntos:

I - Sociedade; II - Educação; III - Organização Sindical; IV - Análise de Conjuntura; V - Resoluções, Moções e outros; VI - Plano de Lutas; VII - Alterações estatutárias e VIII – Apresentação de contribuições para o debate (teses).

“Gestão Unificação para Continuar Crescendo com Novas Idéias”



Fique de olho!

PRÓXIMA ASSEMBLÉIA GERAL

Dia 04 de março de 2011 - sexta-feira - 09h30.

Local: auditório da Fac. Medicina - UFMG

8 de março Dia Internacional da Mulher

Até parece uma grande coisa, terem estabelecido uma data específica para as mulheres.

Na verdade, a mulher não precisa de um dia específico, de uma data pré-estabelecida, o seu dia, são todos os dias, pois estão vivas e são atuantes independentemente de dia, na verdade, nunca têm folga!

As mulheres, sempre foram discriminadas, sempre estiveram em segundo lugar na escala de valores, e tudo isso se deve a esse regime patriarcal e machista em que vivem. Mas apesar disso tudo, elas estão cada vez mais conquistando o seu espaço e o seu lugar na sociedade.

Já foi comprovado estatisticamente, que a mulher sofre discriminação em todas as áreas, principalmente na parte profissional, pois a mulher mesmo sendo muito competente, quando ocupa o mesmo cargo de um homem, o seu salário é bem menor. Mas os homens não são os únicos culpados, pois essa discriminação existe por parte das próprias mulheres. Uma mulher, geralmente não confia em outra para exercer um cargo importante e de confiança.

Ser "feminista", não foi e nunca será a solução. A mulher não precisa se masculinizar para ser respeitada, achando que somente dessa forma ela poderá ser reconhecida e valorizada, pois mesmo sendo feminina, ou melhor, principalmente sendo feminina, ela pode mostrar o seu valor e a sua capacidade. A mulher sabe que dispõe de muitas "armas" em seu favor, pois mesmo mostrando "fragilidade", ela pode ser forte e decidida, e dessa forma, tirar da sua "sensibilidade" a força de que precisa.

A mulher, com o seu jeitinho, e a sua delicadeza, soube galgar e conquistar o seu degrau na escada da vida, que inclui o seu lado profissional, o seu lado familiar e o seu lado pessoal. Assim sendo, ela nunca deve tentar se impor pela força, querendo mostrar "igualdade" com os homens, pelo contrário, ela deve fazer questão de ser sempre o "sexo frágil" e ter consciência, que "fragilidade", não significa fraqueza. Essa "fragilidade" na verdade, significa "sensibilidade".

A mulher inteligente deve fazer questão de ser tratada e considerada com um "vaso mais frágil", para ser tratada com respeito, com carinho, com amor, com cuidado, e é nesse momento que ela mostra a "força" que tem.

Ser forte, não significa gritar, para ser ouvida e para chamar, se isso pode ser feito com uma voz doce e carinhosa. Não precisa exigir para conseguir as coisas, se com um jeitinho especial pode pedir e ser atendida. Não precisa "medir forças", "enfrentar", pois a sua força está na persuasão. Não precisa se "armar" pensando que está numa guerra física, achando que é vergonhoso recuar, pensando que com essa atitude perdeu a batalha, porque às vezes para se ganhar uma guerra, é preciso recuar, se fortalecer para então avançar com mais força, mais segurança, mais convicção e então atingir o seu alvo e conseguir o seu objetivo e assim vencer.

Por isso tudo, viva a mulher, não somente no dia 8 de março, mas sim, viva a mulher, todos os dias, todas as horas, todos os minutos e todos os segundos, porque a "Mulher" é sempre "Mulher" todo o tempo.

Homenagem da Assufemg a todas as mulheres pelo "Dia Internacional da Mulher"

Expediente

Órgão Informativo da Associação dos Servidores da Universidade Federal de Minas Gerais

Assufemg Fones: 3439-8100 Fax: 3439-8118 www.assufemg.org.br

Subsede no Medcenter

Tel: 3224-7519

Av. Antônio Carlos, 6627 - Cidade Universitária CEP: 31-270.010

Belo Horizonte - MG

Fones: PABX 3439 - 8100 Telefax: 3439 - 8118

Diretoria Executiva

Presidente: Márcio Flávio dos Reis
Vice-presidente: Sônia Micussi Simões

Diretora Administrativa: Geralda Antônia Pereira

Diretor Adjunto Administrativo: Luiz Geraldo de Oliveira

Diretora Financeira: Wania Ferreira Duarte

Diretor Adjunto Financeiro :

Silvestre Campos Barcelos

Diretor de Imprensa e Divulgação:

Leonardo Soares da Silva

Diretor Adjunto de Imprensa e

Divulgação: Charles de A. Costa

Diretor de Esporte e Lazer:

Antônio Cândido Neto Brasileiro

Diretor Adjunto de Esporte e

Lazer: Roberto Eustáquio Souza

Diretor de Cultura: Heloízio Soares

Diretor Adjunto de Cultura: Odair dos Santos Ferraz

Diretor de Assistência e

Convênios: Hélio Geraldo de

Almeida

Diretora Adjunta de Assistência e

Convênios: Adela Virgínia F.

Gutierrez Branco

Conselho Fiscal

Titulares

Maria Antônia Martins

Marlúcio Ricardo Coelho

Eduardo Ângelo Costa

Suplentes

Cláudio Lima de Oliveira

Nívio Laurentino Pereira

Denilson Antônio de Paula

Produção: Start Comunicação

& Marketing

startcomunicacao@gmail.com

Edição e Redação: Ailson Santos

(Reg. Prof. 4.739/MG) e Fátima

Figueiredo (Reg. Prof. 4.348/MG)

Projeto e Editoração Gráfica:

Eliseu Ramos

Periodicidade: Quinzenal

Impressão: Gráfica Assufemg

Tiragem: 3.000 exemplares

Os artigos assinados são de inteira responsabilidade dos seus autores e não correspondem, necessariamente, à opinião do jornal.



Junte-se a Nós! Associe-se.

Assufemg - uma entidade a serviço do Servidor

"Gestão Unificação para Continuar Crescendo com Novas Ideias"

XXVI Rosas de Abril e 37 anos da Assufemg

O *Rosas de Abril* é um projeto cultural e esportivo, criado em 1986 como parte das comemorações do aniversário da Assufemg, que acontece no dia 19 de abril. A Assufemg completa este ano 37 anos de atividades. Um baile em grande estilo marca o encerramento do *Rosas de Abril*. Este ano será no dia 28 de abril de 2011.

I Torneio de Futebol de Campo Rosas de Abril 2011 - Gestão Unificação para Continuar Crescendo com Novas Idéias.

O Torneio de Futebol de Campo Rosas de Abril 2011 será disputado de 19 de março a 09 de abril, no campo da FAE (Campo do Centro Pedagógico), sempre aos sábados.

Equipes

Foram inscritas quatro equipes (veja tabela abaixo). Serão premiadas as equipes participantes do Torneio de Futebol de Campo Rosas de Abril, da seguinte forma: ao campeão e vice-campeão, serão conferidos troféus e medalhas. O artilheiro e o goleiro menos vazado receberão troféus. E ainda, ao campeão será conferido um prêmio no valor de R\$ 1.000,00 (Hum mil reais) e o vice-campeão receberá um prêmio no valor de R\$ 500,00 (quinhentos reais). Mais informações podem ser obtidas na sede da Assufemg ou pelo telefone: (31) 3409-8100. Consulte o regulamento no site: www.assufemg.org.br

Inscrições abertas para a XV Feira de Artesanato Assufemg

A Feira de Artesanato promovida pela Assufemg já faz parte do calendário de atividades culturais da UFMG. Realizado desde 2005, o evento acontece duas vezes ao ano, na Praça de Serviços do campus Universitário. A primeira mostra deste ano será de 04 a 08 de abril. A mostra acontece juntamente com o Projeto Rosas de Abril, realizado para comemorar o aniversário da Associação, no dia 19 de abril. Outra edição acontece no segundo semestre.

A exposição traz ao campus Universitário, trabalhos artesanais feitos por artesãos, associados ou não, já que o evento é uma oportunidade aberta ao público externo também. Atualmente são 80 vagas, abertas primeiramente aos associados, e as demais para outros expositores. O principal critério de seleção, segundo o regulamento do evento é de que o produto a ser exposto seja artesanal. As inscrições serão efetuadas nos dias 21 e 22 de março, para os associados e nos dias 23 a 25 de março, para não sócios, no horário de 10h as 13h, na sede da Assufemg. Não haverá inscrição por indicação.

A Assufemg/UFMG cobrará uma taxa de inscrição, pelo período de exposição de R\$ 80,00 (oitenta reais) para os associados e R\$100,00 (cem reais) para os não sócios. Será cobrada uma taxa de R\$10,00 (dez reais) para cada mesa adicional. Mais informações pelo tel: (31) 3409-8100



Tabela do Torneio Rosas de Abril



DATA	HORÁRIO	EQUIPES	PLACAR	EQUIPES	LOCAL
19/3/2011	9:00	SINDIFES	x	COOPECREMT	FAE
19/3/2011	10:00	FAE	x	HOSPITAL DAS CLÍNICAS	FAE
26/3/2011	9:00	SINDIFES	x	HOSPITAL DAS CLÍNICAS	FAE
26/3/2011	10:00	FAE	x	COOPECREMT	FAE
2/4/2011	9:00	HOSPITAL DAS CLÍNICAS	x	COOPECREMT	FAE
2/4/2011	10:00	SINDIFES	x	FAE	FAE

Final

DATA	HORÁRIO	EQUIPES	PLACAR	EQUIPES	LOCAL
9/4/2011	10:00		x		FAE
		PENALTIS	x	PENALTIS	

Inscrição para Programa de Bolsa Ensino Superior 2011

O Programa de Bolsa Ensino Superior, vinculado ao Programa de Formação Integrada e Qualidade de Vida na Gestão de Pessoas – PROFIQ, oferece ajuda financeira para servidores efetivos da UFMG que cursam o ensino superior. Os servidores interessados em participar do programa devem se inscrever pela página da PRORH, do dia 14 de fevereiro até as 17:00 horas do dia 10 de março de 2011.

No Programa de Bolsa Ensino Superior, os servidores que estudam em instituições privadas receberão, se sorteados, bolsa no valor de R\$ 150,00 por mês.

Serão sorteados 50 servidores para o 1º semestre de 2011, entre os inscritos matriculados em instituições particulares, para ocuparem as vagas remanescentes das edições anteriores do programa. Esses servidores serão chamados de acordo com o surgimento de vagas, respeitando-se a ordem do sorteio.

Caso o servidor não tenha acesso à internet, deve dirigir-se à Secretaria de sua Unidade ou ao Departamento de Desenvolvimento de Recursos Humanos – DRH – Unidade Administrativa III, Campus Pampulha, munido do contracheque do mês de dezembro de 2010 e do documento de identidade para fazer sua inscrição.

A seleção acontecerá por meio de sorteio público que se realizará na sala 102 do Departamento de Desenvolvimento de Recursos Humanos da UFMG – Unidade Administrativa III, no dia 11 de março de 2011.

Dicas Locadora Assufemg

Vidas que se Cruzam

De Guillermo Arriaga mesmo roteirista de “Babel” e “21 Gramas”

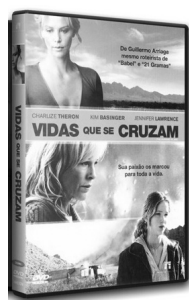

O passado e o presente podem ter um grande efeito sobre as pessoas separadas pelo espaço e pelo tempo. Mariana, 16 anos está tentando unir as vidas destroçadas dos pais em uma cidade na fronteira do México. Sylvia vive em Portland e deve realizar uma odisséia emocional para apagar o pecado cometido no passado. Giana e Nick são um casal que precisa lidar com um intenso e proibido caso. Maria é uma jovem garota que precisa ajudar seus pais a encontrar o perdão e o amor. Os cinco personagens começarão as próprias jornadas em busca de redenção e descobrirão que suas ações podem fazer a diferença entre a vida

Alice no País das Maravilhas

Um filme de Tim Burton



Caia na toca do coelho com Alice para participar de uma fantástica nova aventura da Walt Disney Pictures e de Tim Burton. Convidativo e mágico, Alice no País das Maravilhas é uma nova e imaginativa abordagem de uma das histórias mais adoradas de todos os tempos. Alice (Mia Wasikowska), agora com 19 anos de idade, retorna ao excêntrico mundo onde ela entrou pela primeira vez quando era criança e embarca em uma jornada para descobrir seu verdadeiro destino. Este País das Maravilhas é um mundo além da sua imaginação e não se parece com nada que você já tenha visto antes.

Reforma da Cantina Pelego's

Já está em fase de orçamento de projeto na PROPLAN - Pro-Reitoria de Planejamento, a reforma da Cantina Pelego's. O começo da obra está previsto para breve. Aguardem novidades!



N e g o c i n h o \$

Atendimento Psicológico

Aconselhamento Profissional, Familiar e Relacionamento Interpessoal. **Psicoterapia Breve:** Depressão, Ansiedade, Insegurança, Transtornos Alimentares, Dificuldades de Aprendizagem; Acompanhamento às gestantes; Aconselhamento visando a preparação para a aposentadoria. **Psicóloga:** Margaret Vieira Araújo –

CRP 04/19906 Rua São Paulo, 1361-Sala 601- Centro -BH- Tel: 9652-5620

MÓVEIS SOB MEDIDA

Armários embutidos, cozinhas, fechamento de pia e vãos livres. ORÇAMENTO SEM COMPROMISSO. Tratar com Felício.

Tels:3447-7921/9968-9561 marcenariaarcoz@ig.com.br