

Boletim Píngua-Fogo

Informativo da Associação dos Servidores da UFMG

Edição n° 1.155 - Gestão Unificação Para Continuar Crescendo Com Novas Ideias - 08/10/2012

Fones: 3439-8100 Visite o site: www.assufemg.org.br - Subsede no Medcenter - Tel: 3224-7519

Vem aí a XVIII Feira de Artesanato da Assufemg. Prestigiem!

A décima oitava edição da *Feira de Artesanato da Assufemg* será realizada no período de 05 a 09 de novembro, na Praça de Serviços da UFMG, campus Pampulha. A mostra é destinada preferencialmente aos Associados da Assufemg podendo participar seus familiares diretos (filhos e cônjuge) que devem estar presente durante todo o funcionamento da feira. Não é permitido ao Associado fazer inscrição para outra pessoa.

O número de expositores está limitado a 87 (oitenta e sete), de acordo com a seleção dos produtos e número de vagas por tipo de artesanato. Não havendo o preenchimento das vagas pelos Associados a inscrição é aberta à participação de demais artesãos interessados. Não haverá inscrição por indicação. O não cumprimento do regulamento obriga a comissão organizadora a retirar o expositor do espaço da feira sem devolução da taxa de inscrição.

A *Feira de Artesanato da Assufemg* acontece duas vezes ao ano e já faz parte do calendário de atividades culturais da UFMG. São expostos e comercializados produtos artesanais como: roupas, bijuterias, calçados, bolsas, brinquedos, quadros, cerâmica, bordados, sabonetes, velas, arranjos de flores, utensílios de cozinha e outros de uso doméstico, de modo geral.

Não é permitida a venda de produtos industrializados de qualquer natureza. Perfumes, cosméticos e

sabonetes só serão aceitos se acompanhados de certificado de órgão competente da área de saúde. É proibida a venda de alimentos e bebidas de qualquer gênero.

Critérios de Participação

Os interessados em participar da *Feira da Assufemg* pela primeira vez devem entregar no mínimo dois exemplares do produto no período de 15 a 16 de outubro no horário de 10h às 13h, identificados com nome, endereço e telefone para contato. As peças serão avaliadas pela Comissão e uma peça será doada (devidamente identificada como doação) para sorteio na Festa de Confraternização de final de ano da Assufemg com publicidade para o autor.

Após a avaliação os selecionados serão contatados para se inscreverem. Os produtos e objetos artesanais que não forem selecionados, observados os critérios de qualidade, originalidade e acabamento, não cabem recurso da decisão e não poderão participar do evento e os mesmos serão devolvidos. Os exemplares não procurados no prazo de 30 dias após a avaliação serão doados para festas de confraternização. É importante que os interessados leiam o Regulamento completo no site www.assufemg.org.br. Mais informações pelos telefones: 3439-8100/3439-8120.

XVIII Feira de Artesanato Assufemg

Gestão 2010/2013 "Unificação para Continuar Crescendo com Novas Ideias"

EVENTO	DATA	HORA	LOCAL
<i>Feira de Artesanato</i>	05 a 09/11/2012	de 08 às 17h	Praça de Serviços
<i>Inscrições prévias (somente para os participantes pela 1ª vez)</i>	15 a 16/10/2012	de 10 às 13h	Sede da Assufemg
<i>Inscrições definitivas (pagamento da taxa e sorteio do espaço).</i>	22 a 24/10/2012 (para Associados) 25/10/2012 (para não Associados)	de 10h às 14h	Sede da Assufemg
Valor da taxa: R\$80,00 (oitenta reais) para Associado Assufemg - R\$100,00 (Cem reais) para não Associado.			

Homenagem Assufemg Dia Internacional do Idoso 01/10

Como se morre de velhice



Como se morre de velhice
ou de acidente ou de doença,
morro, Senhor, de indiferença.

Da indiferença deste mundo
onde o que se sente e se pensa
não tem eco, na ausência imensa.

Na ausência, areia movediça
onde se escreve igual sentença
para o que é vencido e o que vença.

Salva-me, Senhor, do horizonte
sem estímulo ou recompensa
onde o amor equivale à ofensa.

De boca amarga e de alma triste
sinto a minha própria presença
num céu de loucura suspensa.

(Já não se morre de velhice
nem de acidente nem de doença,
mas, Senhor, só de indiferença.)

Cecília Meireles

Apoio Assufemg

Por um trânsito melhor

Em apoio a nota divulgada pela Pró-Reitoria de Administração e dirigida à comunidade da UFMG a Assufemg divulga a mesma, na campanha por um trânsito melhor. Segundo a nota a circulação de veículos na região da Pampulha vem sendo bastante afetada pelas diversas obras no sistema viário e no próprio Mineirão. Particularmente o campus da UFMG tem recebido um intenso tráfego de passagem, inclusive por veículos pesados, o que tem ocasionado prejuízos para o bom andamento das atividades acadêmicas, aumento do risco à segurança de pedestres, além de sobrecarga nos pavimentos, com deformações e desgastes acentuados

Visando reduzir este tráfego de passagem a Divisão de Segurança

Universitária passará a realizar uma identificação dos veículos que adentram o campus Pampulha, assegurando que eles estejam, de alguma forma, ligados à comunidade universitária ou tenham, efetivamente, razão para uma visita.

De forma a reduzir os transtornos desta medida, solicitamos aos membros da comunidade que mantenham visíveis em seus veículos a credencial da UFMG. Aqueles que ainda não se cadastraram podem fazê-lo acessando o sistema Sicrev (www.ufmg.br/sicrev).

Desculpamo-nos pelos incômodos eventualmente causados mas estamos seguros de que esta medida vem ao encontro dos interesses da comunidade universitária.

Expediente

Órgão Informativo da Associação
dos Servidores da Universidade
Federal de Minas Gerais

Assufemg Fones: 3439-8100 Fax:
3439-8118 www.assufemg.org.br

Subsede no Medcenter

Tel: 3224-7519

Av. Antônio Carlos, 6627 - Cidade
Universitária CEP: 31.270.010

Belo Horizonte - MG

Fones: PABX 3439 - 8100 Telefax:
3439 - 8118

Diretoria Executiva

Presidente: Márcio Flávio dos Reis

Vice-presidente: Sônia Micussi
Simões

Diretor Administrativo: Luiz Ge-
raldo de Oliveira

Diretora Financeira: Wânia Ferrei-
ra Duarte

Diretor Adjunto Financeiro: Odair
dos Santos Ferraz

Diretor de Esporte e Lazer:

Antônio Cândido Neto Brasileiro

Diretor Adjunto de Esporte e

Lazer: Roberto Eustáquio Souza

Diretor de Cultura: Heloízio Soares

Diretor Adjunto de Cultura: Odair
dos Santos Ferraz

Diretor de Assistência e

Convênios: Hélio Geraldo de
Almeida

Conselho Fiscal

Titulares

Maria Antônia Martins

Marlúcio Ricardo Coelho

Eduardo Ângelo Costa

Suplentes

Cláudio Lima de Oliveira

Nívio Laurentino Pereira

Edição: Fátima Figueiredo (Jorna-
lista Reg. Prof. 4.348/MG)

Projeto e Editoração Gráfica:

Eliseu Ramos

Periodicidade: Quinzenal

Tiragem: 3.500 exemplares

*Os artigos assinados são de
inteira responsabilidade dos
seus autores e não corres-
pondem, necessariamente, à
opinião do jornal.*

Educação a distância - EAD

A diretoria da Assufemg tendo também como objetivo incentivar e produzir meios para o desenvolvimento educacional e crescimento financeiro dos seus sócios firmou parceria com o Centro Universitário Cesumar. Assim, o presente convênio possibilita aos Associados que queiram fazer curso de graduação ou de pós-graduação a distância. Uma forma de incentivo na qualificação e capacitação na carreira dos Técnico-Administrativos - TAEs. Com a maior valorização do tempo a Educação a Distância (EAD) vem sendo apontada como uma tendência para quem quer cursar o Ensino Superior.

Os benefícios são: as aulas ocorrem ao vivo, uma vez por semana no pólo BH, via satélite ou internet, material didático totalmente incluso, equipe altamente qualificada e infra-estrutura necessária e adequada, de acordo com legislação do Ministério da Educação - MEC (biblioteca, laboratórios de informática e salas de aulas com recursos audiovisuais).

O Cesumar é uma instituição de ensino credenciada e todos os seus cursos são autorizados pelo MEC e tem nota 04 no Enade (Exame Nacional do Ensino

Superior), sendo avaliada como uma das melhores instituições de EAD do Brasil.

Os Associados Assufemg assim como dependentes terão 10% de desconto nas mensalidades nos cursos de graduação e pós-graduação, exclusivamente para os cursos a distância, mais 5% de pontualidade.

Segundo o diretor do polo Cesumar Belo Horizonte, José Cláudio Rogedo Campos, certificados e diplomas de cursos superiores na modalidade a distância têm o mesmo valor que os de cursos superiores na modalidade presencial e são aceitos em concursos públicos, nos termos do Art. 5º do Decreto 5.622 de 2005: os diplomas e certificados de cursos e programas a distância, expedidos por instituições credenciadas e registrados na forma da lei, terão validade nacional.

As bases legais para a modalidade de educação a distância estão estabelecidas pela Lei de Diretrizes e Bases da Educação Nacional (nº 9394/96), regulada pelo decreto nº 6.303, de 12 de dezembro de 2007, e pela portaria normativa nº 40, de 12 de dezembro de 2007. Informações na Assufemg pelo tel: 3439-8126 com Rejaine

Vantagens da Educação a Distância - EAD

A EAD é uma modalidade em ascensão e a que mais cresce no Brasil. Veja algumas vantagens em cursos de graduação e pós-graduação a distância:

- Flexibilidade de Horários;
- Não ter que freqüentar a IES todos os dias;
- Cursos acessíveis a estudantes de todas as idades e classe sociais;
- Mensalidade até 74% mais baixa que a presencial;
- Diploma com a mesma validade de um curso presencial.

Cursos de Graduação

- Administração
- Agronegócio
- Análise e Desenvolvimento de Sistemas
- Ciências Contábeis
- Gestão Ambiental
- Gestão Comercial
- Gestão Financeira
- Gestão Pública
- Gestão RH
- Marketing
- Negócios Imobiliários
- Pedagogia
- Processos Gerenciais
- Sistemas para Internet
- Validação em Teologia

Cursos de Pós-graduação

- Administração Pública
- Atendimento Educacional Especializado
- Auditoria e Controladoria

- Docência no Ensino Superior
- EAD e as Tecnologias Educacionais
- Educação Infantil e anos iniciais do ensino fund.
- Gestão Educacional
- Planejamento e Gestão de Trânsito

MBA

- Agronegócio
- Empreendimentos e Negócios Imobiliários
- Gestão Ambiental e Desenvolvimento Sustentável
- Gestão com Pessoas
- Gestão Comercial
- Gestão de Projetos
- Gestão Empresarial
- Logística e Distribuição

Rua Areado, 230 - Carlos Prates Tels: 3063-3211/3063-9689

Email: belohorizonte@ead.cesumar.br
www.ead.cesumar.br. Inscrições abertas.
Ligue e agende seu vestibular



Anônimo

O filme se passa na época política da Inglaterra Elizabetana. Anônimo especula uma questão que há séculos intriga acadêmicos e mentes brilhantes... quem foi o autor das peças em nome de William Shakespeare? Anônimo coloca

uma possível resposta, centrada em uma época em que a intriga política secreta, romances ilícitos na Corte Real e os esquemas dos nobres gananciosos e famintos de poder eram expostos nos lugares mais incomuns: o palco de Londres.

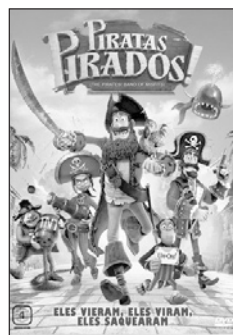

Piratas Pirados!

Prepare-se para embarcar em uma divertida viagem pirata com o bando mais pirado dos Sete Mares! Quando o famoso Capitão Pirada é mais uma vez ignorado pelos rivais Black

Bellamy e Liz Perigosa, ele se concentra em vencer o cobiçado troféu Pirata do Ano! Com seu fiel Dodô e uma atrapalhada tripulação ao seu lado, o Capitão Pirata precisará enfrentar uma rainha diabólica, salvar um jovem cientista e jamais perder de vista o que um pirata mais ama: Aventura!

Homenagem Assufemg - Dia do Servidor



No dia 28 de outubro comemora-se o dia do funcionário público. A data foi instituída no governo do presidente Getúlio Vargas, através da criação do Conselho Federal do Serviço Público Civil, em 1937.

Em 1938 foi fundado o Departamento Administrativo do Serviço Público do Brasil, onde esse tipo de serviço passou a ser mais utilizado.

As leis que regem os direitos e deveres dos fun-

cionários que prestam serviços públicos estão no decreto nº 1.713, de 28 de outubro de 1939, motivo pelo qual é o dia da comemoração desse profissional. Em 11 de dezembro de 1990, foi publicado o novo Estatuto dos Servidores Públicos Civis da União, das autarquias e das fundações públicas federais, a Lei nº8112, alterando várias disposições da antiga lei, porém os direitos e deveres desses servidores estão definidos e estabelecidos na Constituição Federal do Brasil, além dos estatutos das entidades em que trabalham.

Horário de verão

O próximo horário de verão começará no dia 21 de outubro de 2012, que corresponde ao terceiro domingo de mês de outubro e terminará no dia 17 de fevereiro de 2013. Desde 2008, com a edição de um decreto do ex-presidente Luiz Inácio Lula da Silva, que o horário de verão se inicia no terceiro domingo de outubro e vai até o terceiro domingo de fevereiro. O objetivo do horário de verão é aproveitar os dias mais longos da estação, com mais tempo de luz solar, para economizar energia. Moradores de estados das regiões Sul, Sudeste e Centro-Oeste do país, além do Distrito Federal, terão que adiantar uma hora nos relógios.

Agradecimento

O servidor Roberto Eustáquio de Souza agradece a Diretoria e os funcionários da Assufemg pelas manifestações de carinho pela passagem de sua irmã Maria do Rosário de Souza, no dia 24/09/12. "Agradeço a todos pela solidariedade, neste momento de dor e saudades" ressaltou.



N e g o c i n h o \$

Aulas de Direção para habilitados

Se você tem medo de dirigir, quer praticar e desenvolver habilidade na direção veicular, faça aulas no Gol G5 c/direção hidráulica ou em seu próprio veículo. Instrutora Danielle. Contatos: 3447-1342/85245-411 - E-mail: danicris.cfc@hotmail.com